

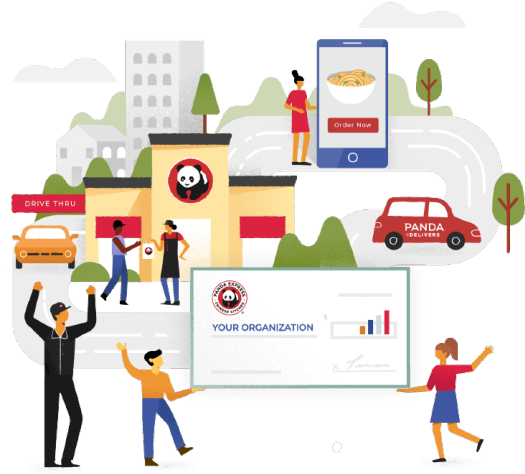

Fundraiser para
Grace Yokley Middle School PTO

Se donará el 25% de las ventas
We would like to raise money for busses,
school field trips, and 8th grade graduation
activities.



Cuándo

Martes, enero 27, 2026
Todo el día: 8:30 AM to 11:30 PM

Dónde

Panda Express ubicado en:
1160 E. Philadelphia St. Ontario CA
91761
(909) 947 - 0414

Cómo ordenar



En línea

pandaexpress.com o en la aplicación.
Ingrese 3854025 en el cuadro del código
de recaudación de fondos



En persona:

Traiga un volante de papel o
enséñelo en su teléfono
Smartphone

Ordene con anticipación o en el día del evento Martes, enero 27, 2026

Los invitados participantes a la recaudación de fondos deben presentar un folleto válido de la recaudación de fondos (copia impresa o imagen digital) con cada orden para recibir crédito para la recaudación de fondos. Los folletos no se pueden distribuir dentro o cerca del restaurante, incluido, entre otros, el estacionamiento del restaurante antes o durante la recaudación de fondos. Panda Restaurant Group, Inc. ("PRG") se reserva el derecho de cancelar todos y cada uno de los eventos de recaudación de fondos, si no se siguen los términos y condiciones de Neighborhood Fundraiser. Si la organización no está al día con el IRS, la Junta de Impuestos de Franquicias o el Estado de California (solo para organizaciones de California), no se podrán realizar donaciones a la organización. Debes presentar tu código único o una copia de el folleto (se aceptan copias digitales) con la fecha, hora y ubicación designadas de Panda Express al momento del check-out. PRG donará el 20% de todas las compras antes de impuestos realizadas, siempre que la organización recaude un mínimo de \$100 en ventas totales del evento antes de impuestos. PRG no cobra los gastos de organización relacionados con el evento. Las compras de tarjetas de regalo no cuentan para la recaudación de fondos, pero las compras realizadas con tarjetas de regalo son elegibles. Ninguna parte de la compra es deducible de impuestos. La donación de PRG a la organización es deducible de impuestos. La organización que recibe la donación debe ser una organización exenta de impuestos. PRG emitirá el cheque de donación y proporcionará un estado contable a la organización dentro de 45 días posteriores a la finalización del evento. Los participantes en la recaudación de fondos pueden solicitar el monto total en dólares donado a la organización enviando un correo electrónico a communityprograms@pandarg.com o enviando la pregunta a <https://community.pandaexpress.com/faq>



Busca un evento de contratación local o aplica en línea en **PandaCareers.com**